

1. 収支計算書（法人全体）

消費収支計算書(法人全体)

単位(千円)

| 消費収入の部 | 平成22年度 | 平成23年度 | 増減 |
|-------------|-----------|-----------|---------|
| 学生生徒等納付金 | 5,956,548 | 5,998,213 | 41,665 |
| 手数料 | 102,284 | 92,324 | 9,960 |
| 寄付金 | 15,449 | 17,292 | 1,843 |
| 補助金 | 636,152 | 705,087 | 68,935 |
| 国庫補助金 | 228,337 | 104,470 | 123,867 |
| 地方公共団体補助金 | 295,256 | 337,921 | 42,665 |
| 授業料軽減補助金 | 112,559 | 262,695 | 150,136 |
| 資産運用収入 | 107,742 | 60,019 | 47,723 |
| 事業収入 | 0 | 800 | 800 |
| 雑収入 | 286,681 | 182,832 | 103,849 |
| 帰属収入合計 | 7,104,859 | 7,056,568 | 48,291 |
| 基本金組入額合計 | 421,834 | 509,446 | 87,612 |
| 消費収入の部合計(A) | 6,683,024 | 6,547,122 | 135,902 |

| 消費支出の部 | 平成22年度 | 平成23年度 | 増減 |
|---------------------|-----------|-----------|---------|
| 人件費 | 4,095,747 | 4,103,473 | 7,726 |
| 教育研究経費 | 1,727,208 | 1,899,726 | 172,518 |
| 管理経費 | 458,855 | 465,442 | 6,587 |
| 資産処分差額 | 19,593 | 24,993 | 5,400 |
| 徴収不能引当金繰入額 | 979 | 386 | 593 |
| 徴収不能額 | 9 | 720 | 711 |
| 消費支出の部合計(B) | 6,302,394 | 6,494,740 | 192,346 |
| 当年度消費収入超過額(A) - (B) | 380,629 | 52,381 | 328,248 |

資金収支計算書(法人全体)

単位(千円)

| 収入の部 | 平成22年度 | 平成23年度 | 増減 |
|------------|------------|------------|-----------|
| 学生生徒等納付金収入 | 5,956,548 | 5,998,213 | 41,665 |
| 手数料収入 | 102,284 | 92,324 | 9,960 |
| 寄付金収入 | 10,967 | 14,490 | 3,523 |
| 補助金収入 | 636,152 | 705,087 | 68,935 |
| 国庫補助金 | 228,337 | 104,470 | 123,867 |
| 地方公共団体補助金 | 295,256 | 337,921 | 42,665 |
| 授業料軽減補助金 | 112,559 | 262,695 | 150,136 |
| 資産運用収入 | 107,742 | 60,019 | 47,723 |
| 事業収入 | 0 | 800 | 800 |
| 雑収入 | 286,681 | 178,352 | 108,329 |
| 前受金収入 | 1,062,709 | 1,034,900 | 27,809 |
| その他の収入 | 453,825 | 479,497 | 25,672 |
| 資金収入調整勘定 | 1,264,319 | 1,250,071 | 14,248 |
| 前年度繰越支払資金 | 1,150,888 | 10,958,355 | 9,807,467 |
| 収入の部合計 | 18,503,480 | 18,271,968 | 231,512 |

| 支出の部 | 平成22年度 | 平成23年度 | 増減 |
|-----------|------------|------------|---------|
| 人件費支出 | 4,171,775 | 4,173,488 | 1,713 |
| 教育研究経費支出 | 1,168,093 | 1,340,372 | 172,279 |
| 管理経費支出 | 377,487 | 404,479 | 26,992 |
| 施設関係支出 | 12,512 | 49,877 | 37,365 |
| 設備関係支出 | 80,882 | 97,294 | 16,412 |
| 資産運用支出 | 1,501,839 | 1,273,025 | 228,814 |
| その他の支出 | 347,643 | 317,395 | 30,248 |
| 資金支出調整勘定 | 115,109 | 272,736 | 157,627 |
| 次年度繰越支払資金 | 10,958,355 | 10,888,770 | 69,585 |
| 支出の部合計 | 18,503,480 | 18,271,968 | 231,512 |

2. 収支計算書（部門別）

消費収支計算書(部門別)

単位(千円)

| 消費収入の部 | 法人 | 阪南大学 | 阪南大学高校 | 阪南大学高校中等部 | 法人合計 |
|-------------|-----|-----------|-----------|-----------|-----------|
| 学生生徒等納付金 | 0 | 5,382,629 | 570,739 | 44,845 | 5,998,213 |
| 手数料 | 0 | 51,048 | 41,268 | 7 | 92,324 |
| 寄付金 | 0 | 6,092 | 10,320 | 880 | 17,292 |
| 補助金 | 0 | 104,827 | 577,218 | 23,042 | 705,087 |
| 国庫補助金 | 0 | 104,470 | 0 | 0 | 104,470 |
| 地方公共団体補助金 | 0 | 357 | 314,522 | 23,042 | 337,921 |
| 授業料軽減補助金 | 0 | 0 | 262,695 | 0 | 262,695 |
| 資産運用収入 | 0 | 58,155 | 1,760 | 102 | 60,019 |
| 事業収入 | 0 | 800 | 0 | 0 | 800 |
| 雑収入 | 134 | 147,678 | 34,971 | 46 | 182,832 |
| 帰属収入合計 | 134 | 5,751,231 | 1,236,278 | 68,924 | 7,056,568 |
| 基本金組入額合計 | 0 | 495,727 | 12,961 | 757 | 509,446 |
| 消費収入の部合計(A) | 134 | 5,255,503 | 1,223,316 | 68,166 | 6,547,122 |

| 消費支出の部 | 法人 | 阪南大学 | 阪南大学高校 | 阪南大学高校中等部 | 法人合計 |
|-------------|---------|-----------|-----------|-----------|-----------|
| 人件費 | 102,108 | 3,129,212 | 829,704 | 42,448 | 4,103,473 |
| 教育研究経費 | 0 | 1,583,454 | 301,241 | 15,030 | 1,899,726 |
| 管理経費 | 14,271 | 393,096 | 54,867 | 3,205 | 465,442 |
| 資産処分差額 | 0 | 24,494 | 470 | 27 | 24,993 |
| 徴収不能引当金繰入額 | 0 | 0 | 386 | 0 | 386 |
| 徴収不能額 | 0 | 720 | 0 | 0 | 720 |
| 消費支出の部合計(B) | 116,380 | 5,130,977 | 1,186,671 | 60,711 | 6,494,740 |

資金収支計算書(部門別)

単位(千円)

| 収入の部 | 法人 | 阪南大学 | 阪南大学高校 | 阪南大学高校中等部 | 法人合計 |
|------------|-----|-----------|-----------|-----------|-----------|
| 学生生徒等納付金収入 | 0 | 5,382,629 | 570,739 | 44,845 | 5,998,213 |
| 手数料収入 | 0 | 51,048 | 41,268 | 7 | 92,324 |
| 寄付金収入 | 0 | 4,490 | 10,000 | 0 | 14,490 |
| 補助金収入 | 0 | 104,827 | 577,218 | 23,042 | 705,087 |
| 国庫補助金 | 0 | 104,470 | 0 | 0 | 104,470 |
| 地方公共団体補助金 | 0 | 357 | 314,522 | 23,042 | 337,921 |
| 授業料軽減補助金 | 0 | 0 | 262,695 | 0 | 262,695 |
| 資産運用収入 | 0 | 58,155 | 1,760 | 102 | 60,019 |
| 事業収入 | 0 | 800 | 0 | 0 | 800 |
| 雑収入 | 134 | 143,333 | 34,971 | 46 | 178,352 |
| 合計 | 134 | 5,745,284 | 1,235,958 | 68,044 | 7,049,287 |

| 支出の部 | 法人 | 阪南大学 | 阪南大学高校 | 阪南大学高校中等部 | 法人合計 |
|----------|---------|-----------|-----------|-----------|-----------|
| 人件費支出 | 102,108 | 3,172,126 | 858,072 | 41,180 | 4,173,488 |
| 教育研究経費支出 | 0 | 1,142,416 | 189,457 | 8,499 | 1,340,372 |
| 管理経費支出 | 6,177 | 351,587 | 44,135 | 2,578 | 404,479 |
| 施設関係支出 | | 44,942 | 4,662 | 272 | 49,877 |
| 設備関係支出 | | 92,175 | 4,836 | 282 | 97,294 |
| 合計 | 108,286 | 4,803,250 | 1,101,164 | 52,813 | 6,065,514 |

3. 貸借対照表（法人全体）

貸借対照表(法人全体)

単位(千円)

| 資産の部 | 平成22年度末 | 平成23年度末 | 増減 |
|-----------------------|--------------|--------------|-----------|
| 固定資産 | 38,416,258 | 39,168,534 | 752,276 |
| 有形固定資産 | 22,169,550 | 21,673,812 | 495,738 |
| 土地 | 9,580,910 | 9,580,910 | 0 |
| 建物 | 9,430,187 | 9,043,549 | 386,638 |
| 構築物 | 762,148 | 668,736 | 93,412 |
| 教育研究用機器備品 | 337,549 | 309,657 | 27,892 |
| その他の機器備品 | 52,034 | 46,946 | 5,088 |
| 図書 | 2,006,719 | 2,024,011 | 17,292 |
| その他の固定資産 | 16,246,707 | 17,494,721 | 1,248,014 |
| 電話加入権 | 4,849 | 4,849 | 0 |
| 敷金 | 7,561 | 7,561 | 0 |
| 奨学貸付金 | 323,997 | 331,490 | 7,493 |
| 特定資産 | 15,910,300 | 17,150,820 | 1,240,520 |
| 内、退職給与引当特定資産 | (2,320,000) | (2,370,000) | (50,000) |
| 内、施設設備整備引当特定資産 | (2,840,000) | (3,140,000) | (300,000) |
| 内、大学創立50周年記念館建設引当特定資産 | (400,000) | (800,000) | (400,000) |
| 内、減価償却引当特定資産 | (10,350,300) | (10,840,820) | (490,520) |
| 流動資産 | 11,267,581 | 11,159,197 | 108,384 |
| 現金預金 | 10,958,355 | 10,888,770 | 69,585 |
| 研修旅行費預り金資産 | 28,709 | 61,214 | 32,505 |
| 未収入金 | 266,677 | 184,642 | 82,035 |
| 短期貸付金 | 1,630 | 1,270 | 360 |
| 前払金 | 10,680 | 22,365 | 11,685 |
| 仮払金 | 0 | 50 | 50 |
| 立替金 | 1,529 | 884 | 645 |
| 資産の部合計 | 49,683,840 | 50,327,731 | 643,891 |
| 負債・基本金・消費収支差額の部 | 平成22年度末 | 平成23年度末 | 増減 |
| 固定負債 | 2,061,747 | 1,986,847 | 74,900 |
| 退職給与引当金 | 2,061,747 | 1,986,847 | 74,900 |
| 流動負債 | 1,314,994 | 1,471,957 | 156,963 |
| 未払金 | 102,729 | 262,055 | 159,326 |
| 前受金 | 1,062,709 | 1,034,900 | 27,809 |
| 預り金 | 120,846 | 113,787 | 7,059 |
| 研修旅行費預り金 | 28,709 | 61,214 | 32,505 |
| 基本金 | 33,669,476 | 34,178,923 | 509,447 |
| 第1号基本金 | 32,781,057 | 32,890,504 | 109,447 |
| 第2号基本金 | 400,000 | 800,000 | 400,000 |
| 第4号基本金 | 488,419 | 488,419 | 0 |
| 翌年度繰越消費収入超過額 | 12,637,621 | 12,690,002 | 52,381 |
| 負債・基本金・消費収支差額の部合計 | 49,683,840 | 50,327,731 | 643,891 |
| 正味財産(資産 - 負債) | 46,307,099 | 46,868,927 | 561,828 |
| 減価償却の累計額の合計額 | 10,612,395 | 11,232,591 | 620,196 |

4. キャッシュフロ - 計算書 (法人全体)

キャッシュフロ - 計算書

事業活動によるキャッシュ・フロー

単位(千円)

| | 平成22年度 | 平成23年度 | 増減 |
|------------------|------------------|------------------|----------------|
| 学生生徒等納付金収入 | 6,018,960 | 5,970,404 | 48,556 |
| 手数料収入 | 102,284 | 92,324 | 9,960 |
| 寄付金収入 | 10,967 | 14,490 | 3,523 |
| 補助金収入 | 636,152 | 705,087 | 68,935 |
| 事業収入 | 0 | 800 | 800 |
| 雑収入 | 286,681 | 178,352 | 108,329 |
| その他の収入 | 316,348 | 445,540 | 129,192 |
| その他の収入調整勘定 | 264,022 | 187,362 | 76,660 |
| 小計 | 7,107,370 | 7,219,635 | 112,265 |
| 人件費支出 | 4,171,775 | 4,173,488 | 1,713 |
| 教育研究経費支出 | 1,168,093 | 1,340,372 | 172,279 |
| 管理経費支出 | 377,487 | 404,479 | 26,992 |
| その他の支出 | 300,968 | 269,847 | 31,121 |
| その他の支出調整勘定 | 111,016 | 251,987 | 140,971 |
| 小計 | 5,907,307 | 5,936,199 | 28,892 |
| 事業活動によるキャッシュ・フロー | 1,200,063 | 1,283,436 | 83,373 |

施設等整備・投資活動によるキャッシュ・フロー

| | 平成22年度 | 平成23年度 | 増減 |
|------------------------|------------------|------------------|----------------|
| 貸付金回収収入 | 37,477 | 33,956 | 3,521 |
| 特定資産からの繰入収入 | 100,000 | 0 | 100,000 |
| 資産運用収入 | 107,742 | 60,019 | 47,723 |
| 小計 | 245,219 | 93,975 | 151,244 |
| 施設関係支出 | 12,512 | 49,877 | 37,365 |
| 設備関係支出 | 80,882 | 97,294 | 16,412 |
| 貸付金支払支出 | 44,010 | 41,810 | 2,200 |
| 特定資産への繰入支出 | 1,501,839 | 1,273,025 | 228,814 |
| その他の支出 | 2,664 | 5,737 | 3,073 |
| その他の支出調整勘定 | 4,092 | 20,748 | 16,656 |
| 小計 | 1,637,815 | 1,446,995 | 190,820 |
| 施設等整備・投資活動によるキャッシュ・フロー | 1,392,596 | 1,353,020 | 39,576 |

財務活動によるキャッシュ・フロー

| | 平成22年度 | 平成23年度 | 増減 |
|------------------|----------|----------|----------|
| 借入金収入 | 0 | 0 | 0 |
| 小計 | 0 | 0 | 0 |
| 借入金返済支出 | 0 | 0 | 0 |
| 小計 | 0 | 0 | 0 |
| 財務活動によるキャッシュ・フロー | 0 | 0 | 0 |

| | 平成22年度 | 平成23年度 | 増減 |
|-------------|------------|------------|---------|
| 繰越支払資金の増減額 | 192,533 | 69,584 | 122,949 |
| 繰越支払資金の期首残高 | 11,150,888 | 10,958,355 | 192,533 |
| 繰越支払資金の期末残高 | 10,958,355 | 10,888,770 | 69,585 |

5. 経年比較

消費収支

単位(千円)

| 消費収入の部 | 平成19年度 | 平成20年度 | 平成21年度 | 平成22年度 | 平成23年度 |
|-------------------|----------------|----------------|----------------|----------------|---------------|
| 学生生徒等納付金 | 6,064,313 | 5,993,517 | 5,966,832 | 5,956,548 | 5,998,213 |
| 手数料 | 92,906 | 99,666 | 93,520 | 102,284 | 92,324 |
| 寄付金 | 15,203 | 14,469 | 29,474 | 15,449 | 17,292 |
| 補助金 | 764,578 | 758,510 | 754,938 | 636,152 | 705,087 |
| 資産運用収入 | 154,696 | 178,272 | 125,376 | 107,742 | 60,019 |
| 事業収入 | 741 | 1,443 | 1,008 | 0 | 800 |
| 雑収入 | 203,777 | 203,680 | 195,981 | 286,681 | 182,832 |
| 帰属収入合計 | 7,296,217 | 7,249,562 | 7,167,133 | 7,104,859 | 7,056,568 |
| 基本金組入額合計 | 495,129 | 320,907 | 597,033 | 421,834 | 509,446 |
| 消費収入の部合計 | 6,801,087 | 6,928,655 | 6,570,100 | 6,683,024 | 6,547,122 |
| 消費収入の部 | 平成19年度 | 平成20年度 | 平成21年度 | 平成22年度 | 平成23年度 |
| 人件費 | 4,194,920 | 4,119,364 | 4,002,151 | 4,095,747 | 4,103,473 |
| 教育研究経費 | 1,756,095 | 1,985,252 | 1,777,647 | 1,727,208 | 1,899,726 |
| 管理経費 | 509,412 | 495,831 | 454,323 | 458,855 | 465,442 |
| 資産処分差額 | 5,875 | 28,479 | 34,767 | 19,594 | 24,993 |
| 徴収不能引当金繰入額 | 0 | 2,643 | 373 | 979 | 386 |
| 徴収不能額 | 0 | 1,287 | 0 | 9 | 720 |
| 消費支出の部合計 | 6,466,304 | 6,632,859 | 6,269,262 | 6,302,394 | 6,494,740 |
| 当年度消費収入超過額 | 334,783 | 295,796 | 300,837 | 380,629 | 52,381 |

| | | | | | |
|---------------------|---------|---------|---------|---------|---------|
| 帰属収支差額(帰属収入 - 消費支出) | 829,913 | 616,703 | 897,871 | 802,465 | 561,828 |
| 帰属収支差額比率(%) | 11.4 | 8.5 | 12.5 | 11.3 | 8.0 |

資金収支

単位(千円)

| 消費収入の部 | 平成19年度 | 平成20年度 | 平成21年度 | 平成22年度 | 平成23年度 |
|------------|------------|------------|------------|------------|------------|
| 学生生徒等納付金収入 | 6,064,313 | 5,993,517 | 5,966,832 | 5,956,548 | 5,998,213 |
| 手数料収入 | 92,906 | 99,666 | 93,520 | 102,284 | 92,324 |
| 寄付金収入 | 10,640 | 11,651 | 14,297 | 10,967 | 14,490 |
| 補助金収入 | 764,578 | 758,510 | 754,938 | 636,152 | 705,087 |
| 資産運用収入 | 154,696 | 178,272 | 125,376 | 107,742 | 60,019 |
| 事業収入 | 741 | 1,443 | 1,008 | 0 | 800 |
| 雑収入 | 203,777 | 203,680 | 195,981 | 286,681 | 178,352 |
| 前受金収入 | 1,010,163 | 1,014,627 | 1,000,297 | 1,062,709 | 1,034,900 |
| その他の収入 | 789,432 | 846,346 | 1,041,883 | 453,825 | 479,497 |
| 資金収入調整勘定 | 1,208,096 | 1,220,524 | 1,184,984 | 1,264,319 | 1,250,071 |
| 前年度繰越支払資金 | 10,416,126 | 10,553,614 | 10,771,352 | 11,150,888 | 10,958,355 |
| 収入の部合計 | 18,299,278 | 18,440,806 | 18,780,505 | 18,503,480 | 18,271,968 |
| 消費収入の部 | 平成19年度 | 平成20年度 | 平成21年度 | 平成22年度 | 平成23年度 |
| 人件費支出 | 4,243,427 | 4,165,954 | 4,105,480 | 4,171,775 | 4,173,488 |
| 教育研究経費支出 | 1,161,653 | 1,368,804 | 1,198,684 | 1,168,093 | 1,340,372 |
| 管理経費支出 | 416,233 | 418,383 | 380,188 | 377,487 | 404,479 |
| 施設関係支出 | 405,702 | 243,592 | 490,723 | 12,512 | 49,877 |
| 設備関係支出 | 106,887 | 93,539 | 132,942 | 80,882 | 97,294 |
| 資産運用支出 | 1,200,000 | 1,100,000 | 1,100,000 | 1,501,839 | 1,273,025 |
| その他の支出 | 366,911 | 415,399 | 366,531 | 347,643 | 317,395 |
| 資金支出調整勘定 | 155,151 | 136,220 | 144,935 | 115,109 | 272,736 |
| 次年度繰越支払資金 | 10,553,614 | 10,771,352 | 11,150,888 | 10,958,355 | 10,888,770 |
| 支出の部合計 | 18,299,278 | 18,440,806 | 18,780,505 | 18,503,480 | 18,271,968 |

貸借対照表

単位(千円)

| | 平成19年度末 | 平成20年度末 | 平成21年度末 | 平成22年度末 | 平成23年度末 |
|----------------------------|-------------------|-------------------|-------------------|-------------------|-------------------|
| 固定資産 | 36,819,937 | 37,112,723 | 37,572,898 | 38,416,258 | 39,168,534 |
| 有形固定資産 | 23,165,778 | 22,782,542 | 22,733,187 | 22,169,550 | 21,673,812 |
| 土地 | 9,580,910 | 9,580,910 | 9,580,910 | 9,580,911 | 9,580,911 |
| 建築物 | 10,166,126 | 9,847,305 | 9,861,671 | 9,430,187 | 9,043,549 |
| 構築物 | 946,453 | 963,169 | 863,410 | 762,148 | 668,736 |
| 教育研究用機器備品 | 434,296 | 387,695 | 391,458 | 337,549 | 309,657 |
| その他の機器備品 | 58,167 | 53,505 | 52,034 | 56,377 | 46,946 |
| 図書 | 1,935,199 | 1,949,955 | 1,979,358 | 2,006,719 | 2,024,011 |
| その他の固定資産 | 13,654,158 | 14,330,180 | 14,839,710 | 16,246,707 | 17,494,721 |
| 奨学貸付金 | 299,482 | 307,470 | 317,000 | 323,997 | 331,490 |
| 特定資産 | 13,317,156 | 14,010,300 | 14,510,300 | 15,910,300 | 17,150,820 |
| 内、退職給与引当特定資産 | (2,085,256) | (2,120,000) | (2,220,000) | (2,320,000) | (2,370,000) |
| 内、施設設備整備引当特定資産 | (2,281,600) | (2,440,000) | (2,340,000) | (2,840,000) | (3,140,000) |
| 内、大学創立50周年記念館建設特定資産 | - | - | - | (400,000) | (800,000) |
| 内、減価償却引当特定資産 | (8,950,300) | (9,450,300) | (9,950,300) | (10,350,300) | (10,840,820) |
| その他 | 12,410 | 12,410 | 12,410 | 12,410 | 12,410 |
| 流動資産 | 10,821,693 | 11,060,798 | 11,362,568 | 11,267,581 | 11,159,197 |
| 現金預金 | 10,553,614 | 10,771,352 | 11,150,888 | 10,958,355 | 10,888,770 |
| 未収入金 | 188,944 | 209,381 | 169,004 | 266,677 | 184,642 |
| その他 | 79,134 | 80,061 | 42,675 | 42,548 | 85,783 |
| 資産の部合計 | 47,641,630 | 48,173,521 | 48,935,467 | 49,683,840 | 50,327,731 |
| <前年末からの資産増減額> | 808,525 | 531,891 | 761,946 | 748,373 | 643,891 |

| | 平成19年度末 | 平成20年度末 | 平成21年度末 | 平成22年度末 | 平成23年度末 |
|------------------------------------|-------------------|-------------------|-------------------|-------------------|-------------------|
| 固定負債 | 2,315,386 | 2,242,875 | 2,139,213 | 2,061,747 | 1,986,847 |
| 長期借入金 | 0 | 0 | 0 | 0 | 0 |
| 退職給与引当金 | 2,315,386 | 2,242,875 | 2,139,213 | 2,061,747 | 1,986,847 |
| 流動負債 | 1,336,183 | 1,323,882 | 1,291,620 | 1,314,994 | 1,471,957 |
| 短期借入金 | 0 | 0 | 0 | 0 | 0 |
| 未払金 | 134,513 | 128,445 | 123,551 | 102,729 | 262,055 |
| 前受金 | 1,010,163 | 1,014,627 | 1,000,297 | 1,062,709 | 1,034,900 |
| その他 | 191,507 | 180,808 | 167,772 | 149,555 | 175,001 |
| 負債の部合計 | 3,651,570 | 3,566,758 | 3,430,833 | 3,376,741 | 3,458,805 |
| 基本金 | 32,350,855 | 32,650,608 | 33,247,641 | 33,669,476 | 34,178,923 |
| 第1号基本金 | 31,862,436 | 32,162,189 | 32,759,222 | 32,781,057 | 32,890,504 |
| 第2号基本金 | 0 | 0 | 0 | 400,000 | 800,000 |
| 第4号基本金 | 488,419 | 488,419 | 488,419 | 488,419 | 488,419 |
| 基本金の部合計 | 32,350,855 | 32,650,608 | 33,247,641 | 33,669,476 | 34,178,923 |
| 翌年度繰越消費収入超過額 | 11,639,204 | 11,956,154 | 12,256,991 | 12,637,621 | 12,690,002 |
| 負債の部、基本金の部及び繰越 収支差額の部合計 | 47,641,630 | 48,173,521 | 48,935,467 | 49,683,840 | 50,327,731 |

| | | | | | |
|----------------------|------------------|------------------|-------------------|-------------------|-------------------|
| 減価償却額の累計額の合計額 | 8,698,422 | 9,379,564 | 10,023,850 | 10,612,395 | 11,232,591 |
|----------------------|------------------|------------------|-------------------|-------------------|-------------------|

6 . 計算書類の用語説明

(1) 消費収支計算書

帰属収入

負債とならない収入で、学生生徒等納付金、手数料、補助金などで、学校法人の純粋な収入です。

消費収入

帰属収入から基本金組入額を控除した額です。

基本金とは、施設や設備の取得額（第1号基本金）や将来に建物等を取得するために、計画的に積み立てる資産の額（第2号基本金）などです。

消費支出

人件費、教育研究経費などです。

主な科目

・ 学生生徒等納付金

学生・生徒からの授業料、施設費、入学金等を計上しています。

・ 手数料

手数料収入の主なものは入学検定料収入です。

・ 寄付金

P T A等からの寄付金を計上しています。

・ 補助金

国庫補助金収入は、大学の経常費補助金等です。

地方公共団体補助金収入は、大部分が高等学校及び同中等部に対する経常費補助金です。授業料軽減補助金収入は、高等学校の授業料に対する補助金です。

・ 人件費

専任教職員等給与、退職金等を計上しています。

・ 教育研究経費

教育研究活動に係る経費を計上しています。

・ 管理経費

学生募集経費、法人の運営経費等を計上しています。

・ 資産処分差額

備品、図書を除却額を計上しています。

(2) 資金収支計算書

資金収支計算書は、当該年度の諸活動に対応するすべての収入及び支出の内容と当該年度の支払資金（現金及びいつでも引き出すことができる預貯金をいう）の収入及び支出のてん末を明らかにするものです。

(3) 貸借対照表

期末時点の法人の財産状態を示しています。資産から負債を引いた額を正味財産といいます。

7. 財務比率グラフ（法人全体）

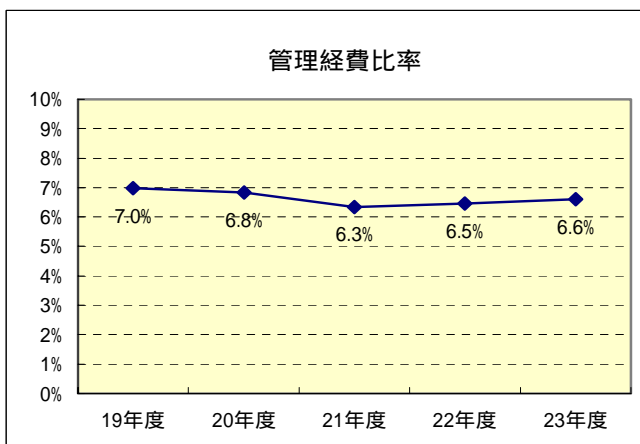
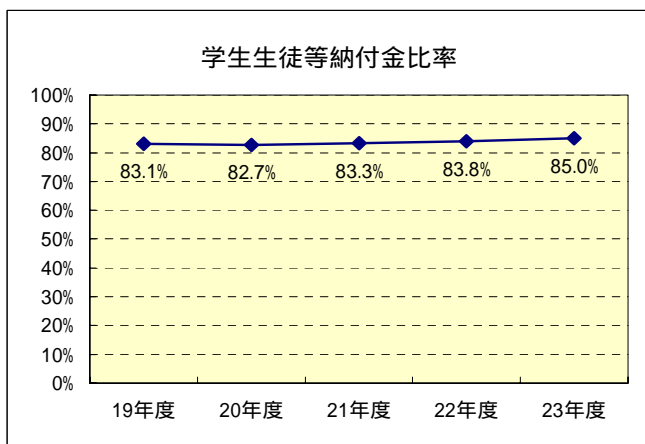
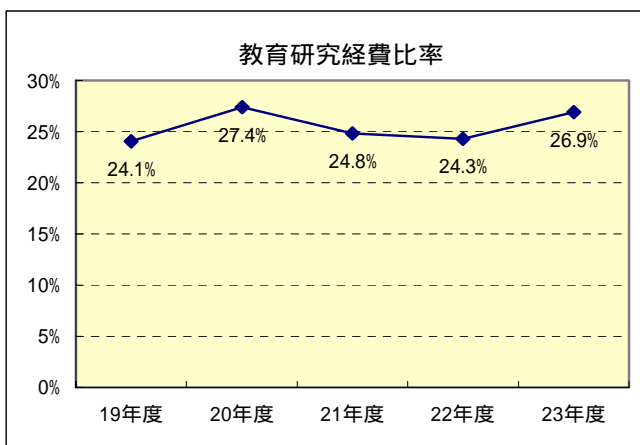
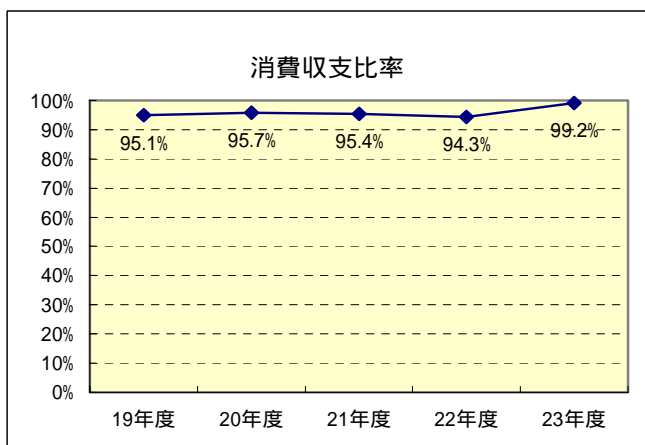
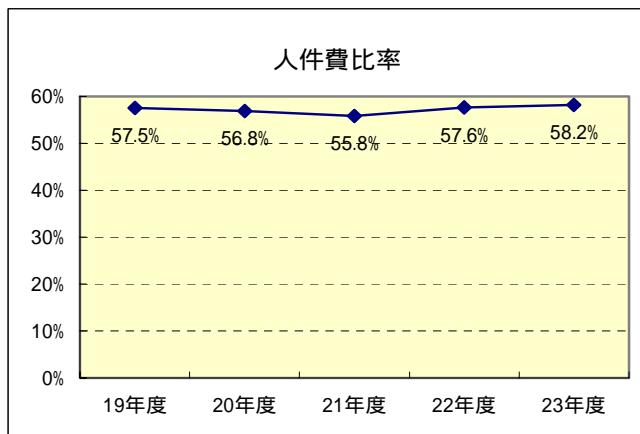
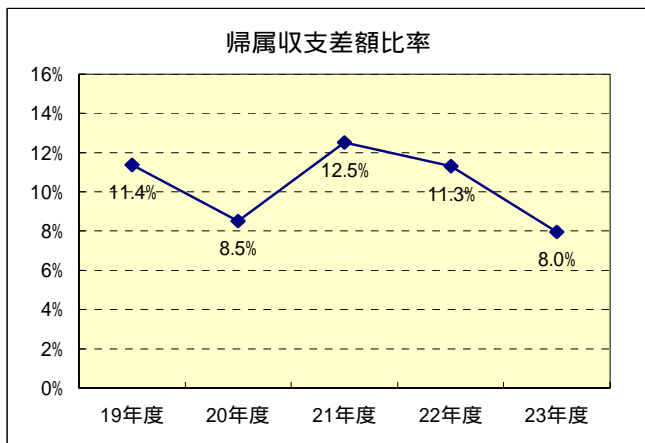

帰属収支差額比率・・・(帰属収入 - 消費支出) / 帰属収入

消費収支比率・・・消費支出 / 消費収入

学生生徒等納付金比率・・・学生生徒等納付金 / 帰属収入

人件費比率・・・人件費 / 帰属収入

教育研究経費比率・・・教育研究経費 / 帰属収入

管理経費比率・・・管理経費 / 帰属収入