

**Eating & Drinking**

- 1 37 Bar
- 2 Amapola Restaurant
- 3 Asia
- 4 Deli Café
- 5 El Bistro Restaurant
- 6 El Mancheguin
- 7 La Bodega
- 8 La Cala
- 9 La Finca Restaurant
- 10 La Princesa
- 11 Last Drop
- 12 Los Molinos Restaurant
- 13 Luigi's
- 14 Mulligan's
- 15 Owners Clubhouse
- 16 Piano Lounge Bar
- 17 Shakers
- 18 Si Bar Restaurant
- 19 Si Café
- 20 Sportsman Pub & Tapas
- 21 Tie Break
- 22 Tom's Pizza
- 23 Touch Cafe
- 24 Tutti Gelati
- 25 Uncle Sam's

**Shopping**

- 1 Bellaluz Supermarket
- 2 Dacosta
- 3 Gallery Home
- 4 Gemini
- 5 The Great Golf Company
- 6 Sos Boutique
- 7 Tobacconist
- 8 Vvir Boutique

**Activities**

- 1 Adventure Divers
- 2 Golf
- 3 Football & Cricket Pitches
- 4 Independent Activity Centre
- 5 La Manga Boot Camp
- 6 Spa
- 7 Tennis

**Services**

- 1 BBVA Bank
- 2 Dispensing Chemist
- 3 Doctors Surgery
- 4 General Community Office
- 5 Geoff Cox Photography
- 6 German Dentist
- 7 Isabel Hairdressers
- 8 Jogacon Builders
- 9 La Caixa Bank
- 10 La Manga Broad Band
- 11 La Manga Rent a Car
- 12 Las Lomas Church
- 13 Louise Hairdressers
- 14 Magda Moral Legal Matters
- 15 MSB Morenilla Abogados
- 16 Parafarmacia
- 17 Villa Management Construction
- 18 Taxi Service (La Manga Rent a Car) Tel. +34 968 564 362

- P Parking
- B Bus stop
- F Fire service
- O Post office
- S Fuel station
- C Security
- RESORT MANAGEMENT OFFICE



宿泊 (リゾート環境別)



# Las Lomas Village Spa



**apartamento 3 dormitorios** min. 129 m<sup>2</sup>    **apartamento 2 dormitorios** min. 92 m<sup>2</sup>

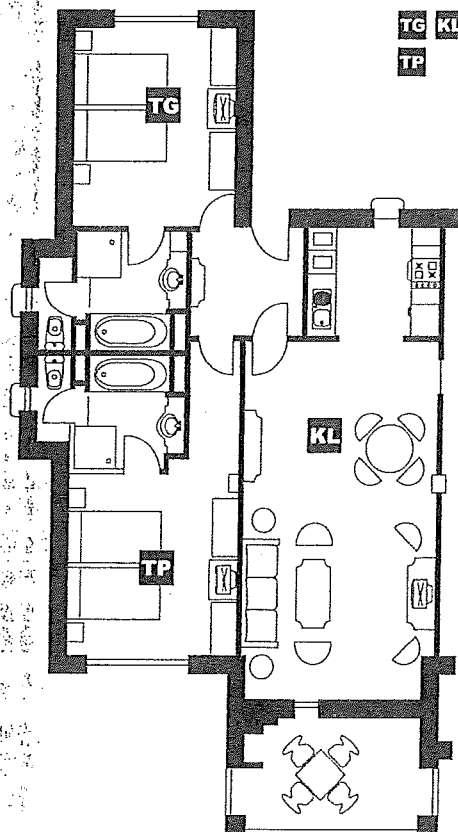
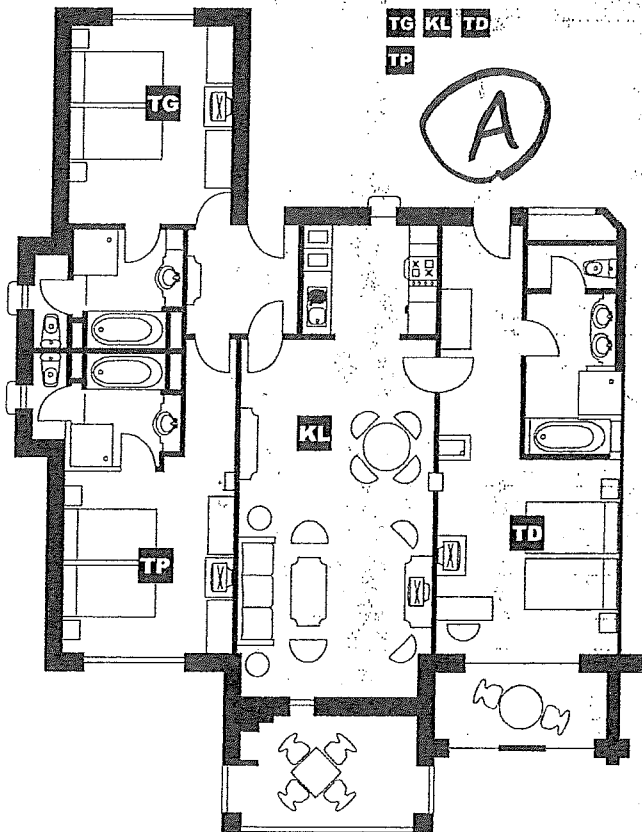

**1 habitación doble** min. 37 m<sup>2</sup>

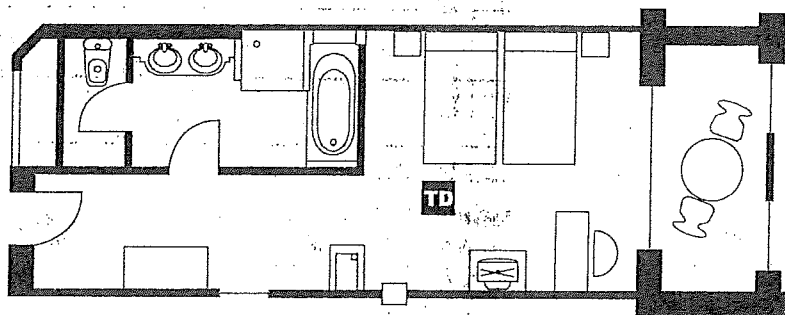

**TD** Habitación de lujo  
Deluxe guestroom  
Deluxe Gästezimmer

**TP** Habitación interconectada con vista  
Connecting guestroom with view  
Gästezimmer mit Aussicht und Verbindungstür

**TG** Habitación interconectada  
Connecting guestroom  
Gästezimmer mit Verbindungstür

**KL** Cocina, salón y terraza  
Kitchen, lounge and terrace  
Küche, Wohnzimmer und Terrasse

Todas las habitaciones han sido diseñadas para ofrecer comodidad total y pueden adaptarse para alojar dos camas individuales o una doble según se requiera. Por favor, tengan en cuenta que las medidas son aproximadas y la distribución exacta puede variar.

All bedrooms have been designed to offer complete flexibility and can be adapted to accommodate two twin beds or one double as required. Please note that dimensions are approximate and that exact layouts may vary.

Alle Schlafzimmer wurden unter der Maßgabe entworfen, größtmögliche Flexibilität zu gewährleisten und können daher, je nach Wunsch, mit einem Doppelbett oder zwei Einzelbetten ausgestattet werden. Bitte beachten Sie, daß die Maßangaben und Skizzen etwas von der Realität abweichen können.